



# 配送管理システム マニュアル 管理機能編

2021/05/11

1 ログイン

2 お知らせ

3 メニュー

4 マスタ登録

(1) 会社情報

(2) 組織情報

(3) 倉庫・車庫情報

(4) 権限情報

(5) ユーザー登録

(6) コース管理

(7) 工務店・仕入先管理

5 地図登録

6 配送予約

7 配車設定

8 リアルタイム表示

9 配送状況

10 日報

## ログイン

「**配送管理システム**」はWebブラウザ【Google Chrome グーグルクローム】で実行します。下記のアドレスをブックマークしてください。

<https://gmap.olive-app.net/>

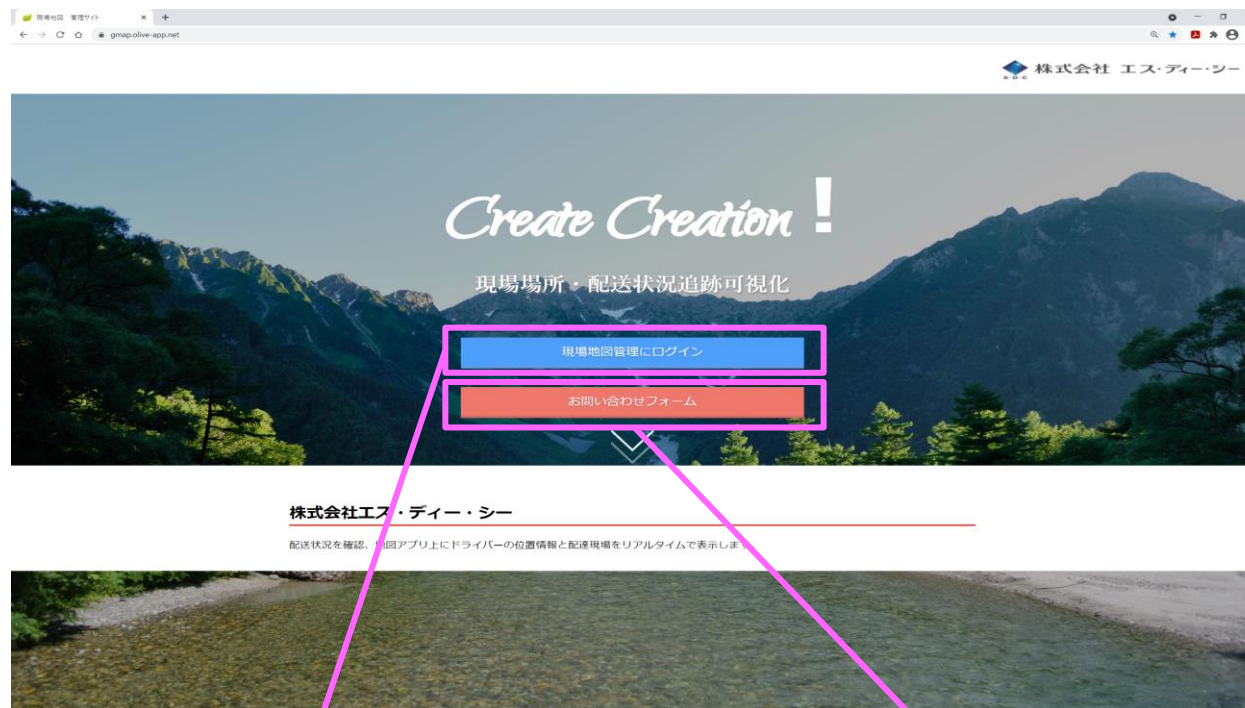

1 システム開始は「現場地図管理にログイン」をクリックしてください。

2 お問い合わせは「お問い合わせフォーム」をクリックしてください。  
※詳しくはお問い合わせ説明に記載

1 ログイン

2 お知らせ

3 メニュー

4 マスタ登録

(1) 会社情報

(2) 組織情報

(3) 倉庫・車庫情報

(4) 権限情報

(5) ユーザー登録

(6) コース管理

(7) 工務店・仕入先管理

5 地図登録

6 配送予約

7 配車設定

8 リアルタイム表示

9 配送状況

10 日報

## ログイン

現場地図管理にログインをクリックすると地図管理システムへのサインオン画面が表示されます。  
「会社ID」「ユーザーID」「パスワード」を入力してください。

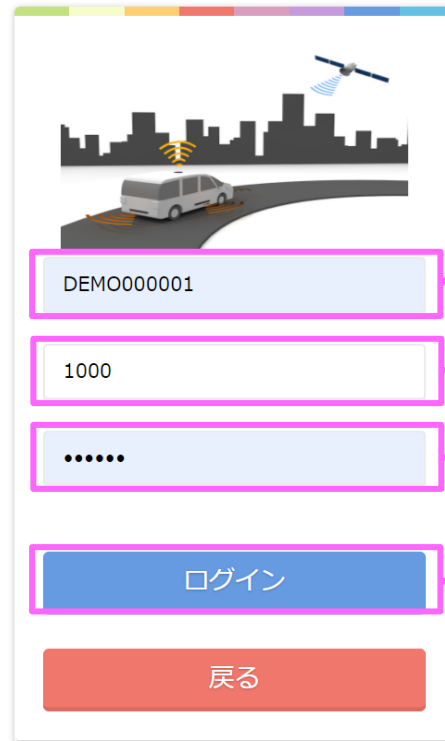

DEMO000001

1000

.....

ログイン

戻る

### 1 会社ID

システム管理担当にお尋ねください  
会社を特定するIDです

### 2 ユーザーID

システム管理担当が発行します

### 3 パスワード

システム管理担当が発行します

### 4 ログイン

ログインに成功すると現場地図管理  
システムを開始します

1 ログイン

2 お知らせ

3 メニュー

4 マスタ登録

(1) 会社情報

(2) 組織情報

(3) 倉庫・車庫情報

(4) 権限情報

(5) ユーザー登録

(6) コース管理

(7) 工務店・仕入先管理

5 地図登録

6 配送予約

7 配車設定

8 リアルタイム表示

9 配送状況

10 日報

## お知らせ

お知らせは「システム通知」「基幹連携等のお知らせ」「配車状況」を表示します。

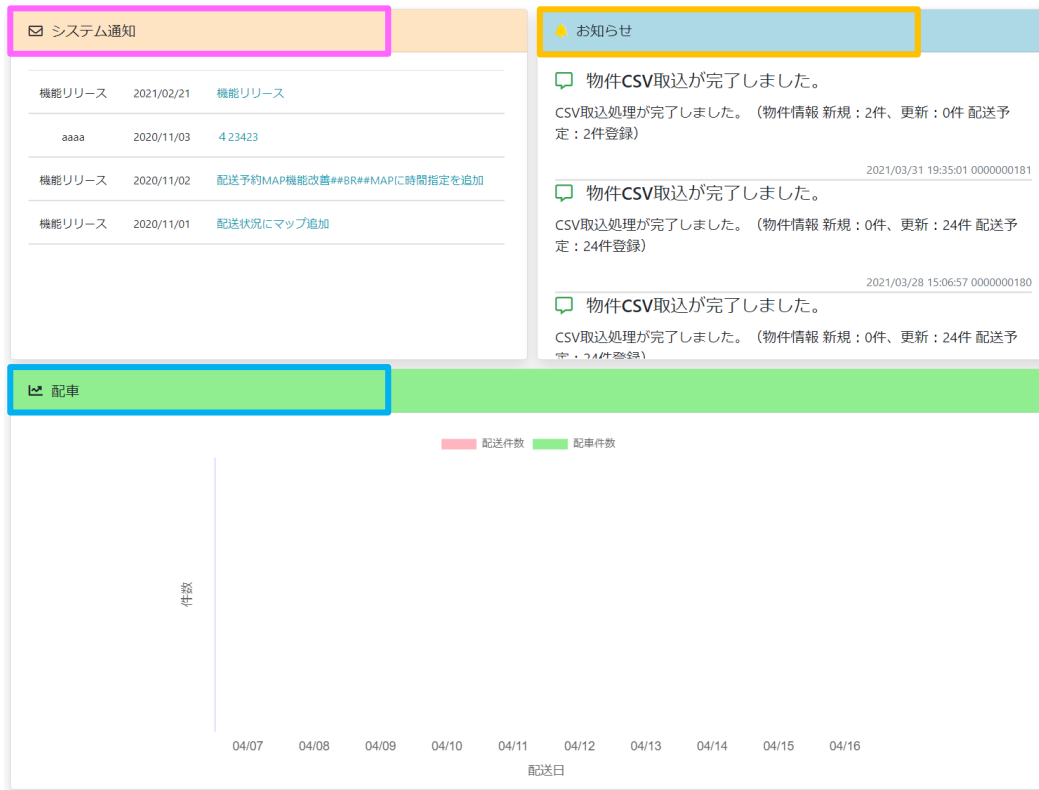

### システム通知

アプリの更新情報、不具合報告を記載します

### お知らせ

基幹連携状態を表示します

### 配車

配送予定（実績）件数、配車件数を表示します

1 ログイン

2 お知らせ

3 メニュー

4 マスタ登録

(1) 会社情報

(2) 組織情報

(3) 倉庫・車庫情報

(4) 権限情報

(5) ユーザー登録

(6) コース管理

(7) 工務店・仕入先管理

5 地図登録

6 配送予約

7 配車設定

8 リアルタイム表示

9 配送状況

10 日報

## メニュー

システムメニューは右上の三本線（ハンバーガメニュー）から表示されます。

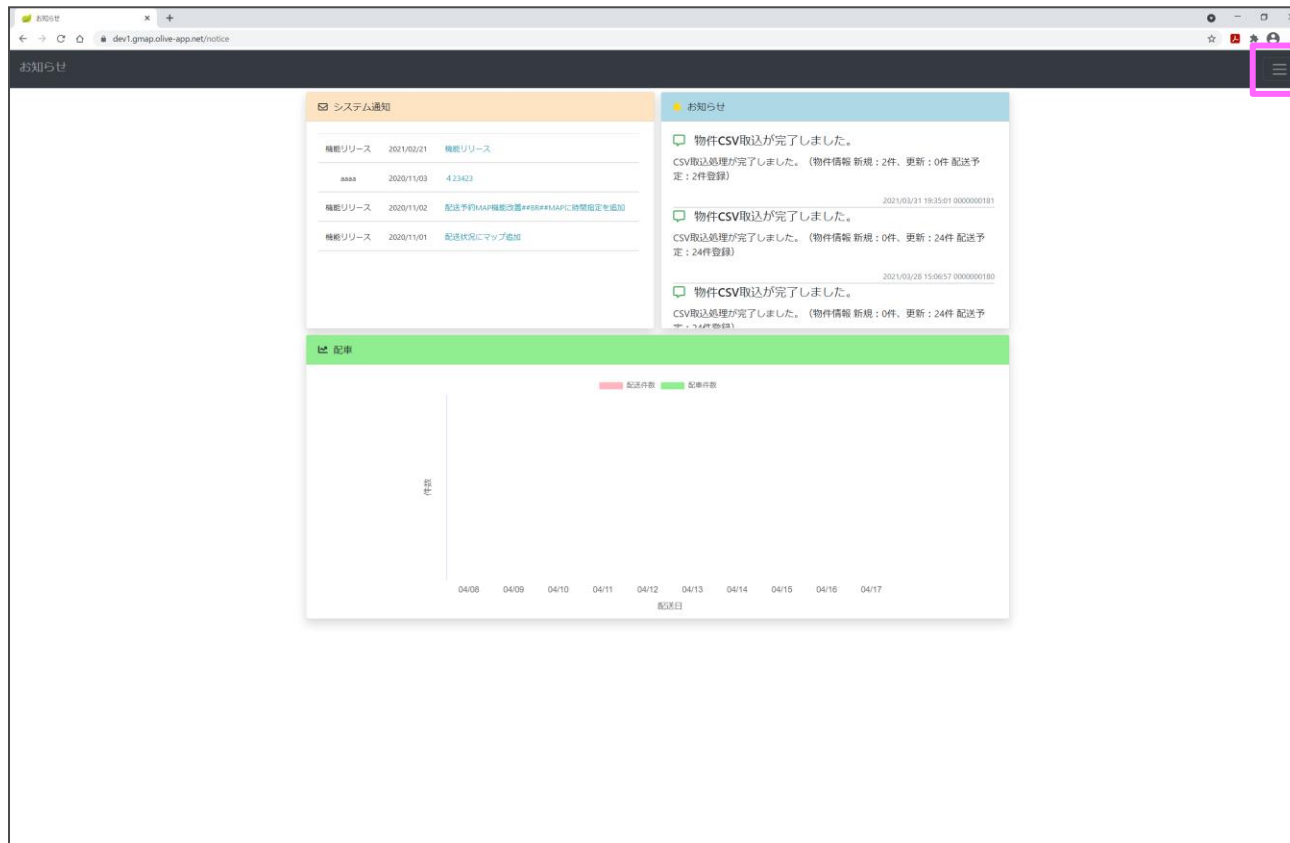

1 ログイン

2 お知らせ

3 メニュー

4 マスタ登録

(1) 会社情報

(2) 組織情報

(3) 倉庫・車庫情報

(4) 権限情報

(5) ユーザー登録

(6) コース管理

(7) 工務店・仕入先管理

5 地図登録

6 配送予約

7 配車設定

8 リアルタイム表示

9 配送状況

10 日報

## メニュー

各機能はアイコンをクリックし専用の画面に遷移します。

青アイコンは日々の業務の為の機能です。

黒アイコンは会社の基本情報です。（システム管理担当者が管理します。）

緑アイコンはレポート出力機能です。

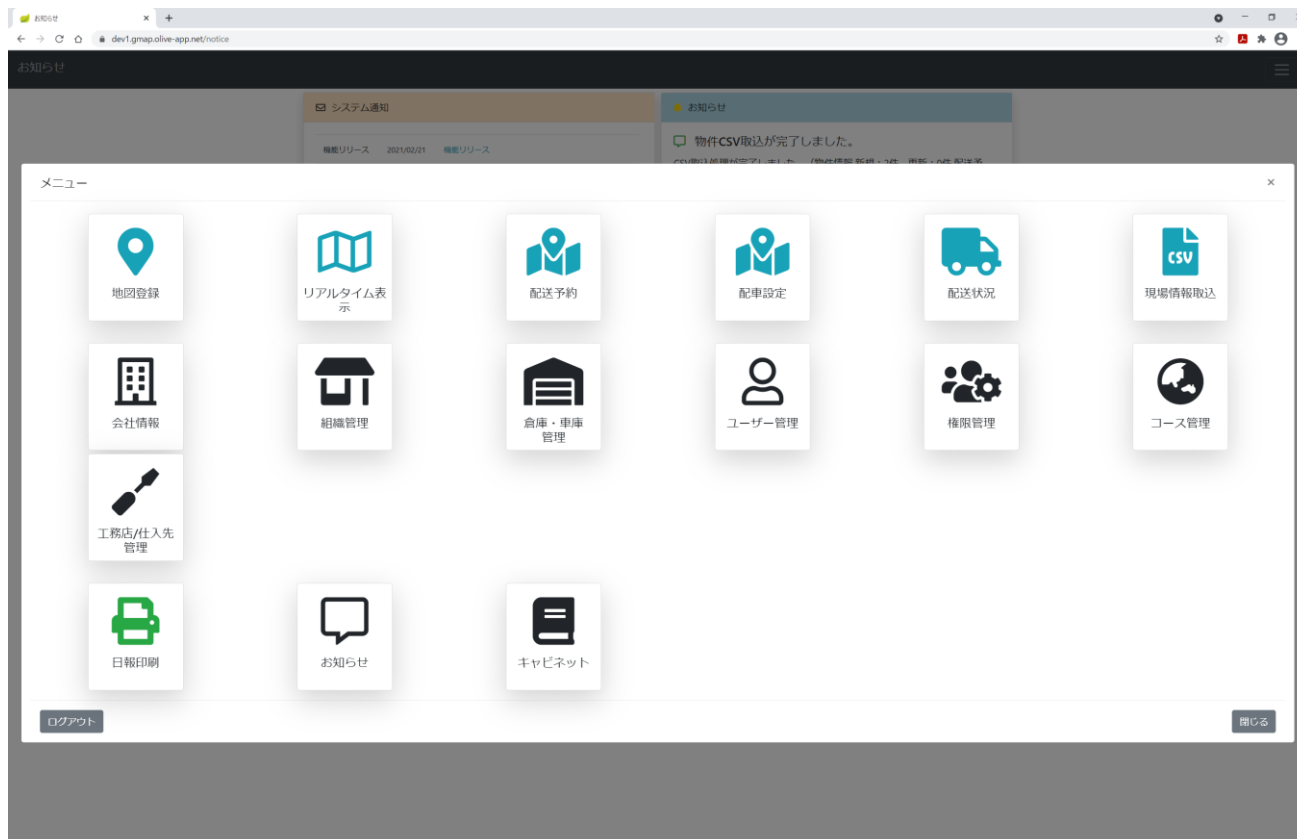

※表示メニューはフル機能です。担当者によってはシステム管理者の権限設定により表示されないアイコンがあります。

1 ログイン

2 お知らせ

3 メニュー

4 マスタ登録

(1) 会社情報

(2) 組織情報

(3) 倉庫・車庫情報

(4) 権限情報

(5) ユーザー登録

(6) コース管理

(7) 工務店・仕入先管理

5 地図登録

6 配送予約

7 配車設定

8 リアルタイム表示

9 配送状況

10 日報

## マスタの登録

1 会社情報をクリックして必要な情報を入力してください。



会社情報

コード  
DEMO000001

名称  
[Text Field]

表示名称  
[Text Field]

連絡先  
例) 郵便番号 ハイフンなし  
例) 東京都千代田区  
例) ビル名

緯度  
0.0

経度  
0.0

MAP

電話番号  
[Text Field]

FAX番号  
[Text Field]

メールアドレス  
例) abcdefg@sk.jp

規定労働時間  
例) HH:MM 15分単位で入力(00, 15, 30, 45)

停止日付  
[Text Field]

代表者名  
[Text Field]

停止 ☐

アプリ名  
全角15文字(半角30文字)

更新

### 基本情報登録

本社情報を登録します。

### 規定労働時間

ドライバーの規定労働時間を登録します。配送日報の残業時間計算に使用します。

### アプリ名

地図アプリの表示名を指定します。

ここにアプリログインのハードコピーを表示

1 ログイン

2 お知らせ

3 メニュー

4 マスタ登録

(1) 会社情報

(2) 組織情報

(3) 倉庫・車庫情報

(4) 権限情報

(5) ユーザー登録

(6) コース管理

(7) 工務店・仕入先管理

5 地図登録

6 配送予約

7 配車設定

8 リアルタイム表示

9 配送状況

10 日報

## マスタの登録

2 組織情報管理をクリックして必要な情報を入力してください。



組織管理

コード

※採番します

基幹コード

名称

※必須入力

カナ

表示用名称

連絡先

例) 郵便番号 ハイフンなし

例) 東京都千代田区

例) ビル名

緯度

経度

MAP

電話番号

停止日付

表示順

登録

戻る

## 必須項目

テキストに（※必須入力）表示されている項目は必須登録となります。

※全ての画面共通

## 条件

配送管理システムを利用する組織を登録します。



倉庫・車庫  
管理

## マスタの登録

3 倉庫・車庫管理をクリックして  
必要な情報を入力してください。

コード

※採番します

名称

※必須入力

カナ

表示用名称

区分

倉庫

連絡先

例) 郵便番号 ハイフンなし

例) 東京都

例) 東京都千代田区

例) ビル名

緯度

経度

MAP

電話番号

停止日付

表示順

基幹コード

登録

戻る

## 基本情報登録

自社の倉庫（配送センター）情報を登録します。  
区分を“倉庫”に設定します。  
それ以外のトラックの発着場所は区分を“  
車庫”に設定します。

## 緯度経度

住所を設定した後、緯度経度の登録をします。  
登録するとGoogle Map上にマークが表示され  
ます。

1 ログイン

2 お知らせ

3 メニュー

4 マスタ登録

(1) 会社情報

(2) 組織情報

(3) 倉庫・車庫情報

(4) 権限情報

(5) ユーザー登録

(6) コース管理

(7) 工務店・仕入先管理

5 地図登録

6 配送予約

7 配車設定

8 リアルタイム表示

9 配送状況

10 日報

1 ログイン

2 お知らせ

3 メニュー

4 マスタ登録

(1) 会社情報

(2) 組織情報

(3) 倉庫・車庫情報

(4) 権限情報

(5) ユーザー登録

(6) コース管理

(7) 工務店・仕入先管理

5 地図登録

6 配送予約

7 配車設定

8 リアルタイム表示

9 配送状況

10 日報

## マスタの登録

4 権限管理をクリックして必要な情報を入力してください。

権限グループコード

権限グループ名

0000000000

管理者権限

新規作成



権限管理

### 管理者権限

初期から管理者権限が表示されます。  
新しく権限グループを作成する場合は新規作成ボタンをクリックしてください。

### 権限管理とは

- ・ 使用権限  
表示されるメニューアイコンの表示・非表示を決定します。
- ・ 更新権限  
各機能の更新・閲覧のみを決定します。

### 権限グループとは

社員毎に権限の設定を詳細に行う事は面倒な上に間違いが発生する確率が上がります。  
その為、同じ権限設定に名前を付けて管理します。※配送権限、ドライバー権限、営業権限



権限管理

1 ログイン

2 お知らせ

3 メニュー

4 マスタ登録

(1) 会社情報

(2) 組織情報

(3) 倉庫・車庫情報

(4) 権限情報

(5) ユーザー登録

(6) コース管理

(7) 工務店・仕入先管理

5 地図登録

6 配送予約

7 配車設定

8 リアルタイム表示

9 配送状況

10 日報

## マスタの登録

管理者権限は全ての権限が“有効”に設定されています。

権限グループ名  
管理者権限

【説明】  
使用権限：メニューの表示／非表示を制御します  
更新権限：データの更新許可を制御します

使用権限 更新権限

権限	操作権限
会社情報	<input type="checkbox"/> 無効 <input checked="" type="checkbox"/> 有効
会社情報詳細	<input type="checkbox"/> 無効 <input checked="" type="checkbox"/> 有効
組織情報	<input type="checkbox"/> 無効 <input checked="" type="checkbox"/> 有効
組織情報詳細	<input type="checkbox"/> 無効 <input checked="" type="checkbox"/> 有効
倉庫情報	<input type="checkbox"/> 無効 <input checked="" type="checkbox"/> 有効
倉庫情報詳細	<input type="checkbox"/> 無効 <input checked="" type="checkbox"/> 有効
ユーザ情報	<input type="checkbox"/> 無効 <input checked="" type="checkbox"/> 有効
ユーザー基本情報	<input type="checkbox"/> 無効 <input checked="" type="checkbox"/> 有効
ユーザー組織閲覧管理	<input type="checkbox"/> 無効 <input checked="" type="checkbox"/> 有効
ユーザードライバー情報	<input type="checkbox"/> 無効 <input checked="" type="checkbox"/> 有効
権限管理	<input type="checkbox"/> 無効 <input checked="" type="checkbox"/> 有効
権限管理詳細	<input type="checkbox"/> 無効 <input checked="" type="checkbox"/> 有効
コース情報	<input type="checkbox"/> 無効 <input checked="" type="checkbox"/> 有効
コース情報詳細	<input type="checkbox"/> 無効 <input checked="" type="checkbox"/> 有効
削除 更新 戻る	
工務店仕入先管理	<input type="checkbox"/> 無効 <input checked="" type="checkbox"/> 有効

### 管理者権限

この権限は全て“有効”にしてください。管理者権限で“無効”にした機能はお客様では復旧が不可能になります。



権限管理

1 ログイン

2 お知らせ

3 メニュー

4 マスタ登録

(1) 会社情報

(2) 組織情報

(3) 倉庫・車庫情報

(4) 権限情報

(5) ユーザー登録

(6) コース管理

(7) 工務店・仕入先管理

5 地図登録

6 配送予約

7 配車設定

8 リアルタイム表示

9 配送状況

10 日報

## マスタの登録

新規に“営業事務”権限を追加します。  
営業事務職の社員が使用する最低限の権限を“有効”にして更新ボタンをクリックします。

権限グループ名  
営業事務

【説明】  
使用権限：メニューの表示／非表示を制御します  
更新権限：データの更新許可を制御します

使用権限 更新権限

権限	操作権限
工務店仕入先管理	無効 有効
工務店仕入先管理詳細	無効 有効
地図登録	無効 有効
リアルタイム表示	無効 有効
配送予約	無効 有効
現場情報取込	無効 有効
現場情報取込確認	無効 有効
日報	無効 有効
配送先の追加、削除可能権限	無効 有効
自分以外の配送予定を参照可能権限	無効 有効
配車画面使用権限	無効 有効
配送状況	無効 有効
備車ドライバー権限	無効 有効

更新 戻る

権限グループ名  
営業事務

【説明】  
使用権限：メニューの表示／非表示を制御します  
更新権限：データの更新許可を制御します

使用権限 更新権限

権限	操作権限
会社情報（更新）	無効 有効
会社情報（更新）	無効 有効
組織情報（新規登録）	無効 有効
組織情報（更新）	無効 有効
倉庫情報（更新）	無効 有効
コース情報（新規登録）	無効 有効
コース情報（更新）	無効 有効
工務店仕入先管理（更新）	無効 有効
工務店仕入先管理詳細（更新）	無効 有効
地図登録（更新）	無効 有効
配送予約（更新）	無効 有効
現場情報取込（実行）	無効 有効
写真管理	無効 有効

更新 戻る

1 ログイン

2 お知らせ

3 メニュー

4 マスタ登録

(1) 会社情報

(2) 組織情報

(3) 倉庫・車庫情報

(4) 権限情報

(5) ユーザー登録

(6) コース管理

(7) 工務店・仕入先管理

5 地図登録

6 配送予約

7 配車設定

8 リアルタイム表示

9 配送状況

10 日報

## マスタの登録

5 ユーザー管理をクリックして必要な情報を入力してください。



ユーザー管理

## 初期表示

管理者ユーザーが表示されます。（システム自動設定）

## ユーザー登録

新規作成ボタンからユーザーを登録します。  
システムを使用するユーザー全て対象です。  
（管理者・閲覧者・配送管理者・ドライバー）

Q 絞り込み条件を入力してください。

☐ 利用停止ユーザーを表示する

営業所名	ユーザーID	ユーザー名	利用停止	基本情報	組織閲覧権限	パスワード	ドライバー
	1000	管理者					

新規作成

1 ログイン

2 お知らせ

3 メニュー

4 マスタ登録

(1) 会社情報

(2) 組織情報

(3) 倉庫・車庫情報

(4) 権限情報

(5) ユーザー登録

(6) コース管理

(7) 工務店・仕入先管理

5 地図登録

6 配送予約

7 配車設定

8 リアルタイム表示

9 配送状況

10 日報

## マスタの登録

ユーザーの登録は**基本情報**から行います。

ユーザーID (10)

ユーザー名

※必須入力

パスワード

パスワードは、文字と数字を含めて3～16文字で、空白、特殊文字、絵文字を含むことはできません。

再度パスワードを入力してください。※必須入力

停止 ☐ドライバー ☐ドライバー配車権限 ☐

倉庫権限

倉庫

権限

所属組織

操作権限

営業事務

下記に表示されているが使用可能です。

機能名

備考

地図登録 (更新)

地図登録

リアルタイム表示

配送予約 (更新)

登録  
配送予約

戻る

### 基本情報

ユーザーID、ユーザー名、初期パスワード、操作権限を登録してください。

ユーザーID 地図アプリのログインにも使用しますので半角で使用する事をお勧めします。  
(※重複禁止)

ユーザー名 必須入力

パスワード セキュリティレベルの高いパスワードを設定してください。

操作権限 権限グループを設定してください。

### 倉庫・ドライバー情報

ドライバー、配車担当のチェックボックスを登録してください。

一旦登録した後、倉庫権限を設定してください。

倉庫権限	
倉庫	権限
3100000000	水廻機倉庫 <input type="checkbox"/> 有効 <input type="checkbox"/>
3100000001	録外可倉庫 <input type="checkbox"/> 有効 <input type="checkbox"/>

1 ログイン

2 お知らせ

3 メニュー

4 マスタ登録

(1) 会社情報

(2) 組織情報

(3) 倉庫・車庫情報

(4) 権限情報

(5) ユーザー登録

(6) コース管理

(7) 工務店・仕入先管理

5 地図登録

6 配送予約

7 配車設定

8 リアルタイム表示

9 配送状況

10 日報

## マスタの登録

基本情報を登録すると一覧に追示されます。「組織閲覧権限」と「パスワード」を設定してください。

営業所名	ユーザーID	ユーザー名	利用停止	基本情報	組織閲覧権限	パスワード	ドライバー
人事部	1000	管理者		<input type="checkbox"/>	<input type="checkbox"/>	<input type="checkbox"/>	
営業 1 課	2001	営業事務A		<input type="checkbox"/>	<input type="checkbox"/>	<input type="checkbox"/>	

組織	閲覧権限
4100000000 人事部	<input type="checkbox"/> 無効 <input checked="" type="checkbox"/> 有効
4100000001 営業 1 課	<input type="checkbox"/> 無効 <input checked="" type="checkbox"/> 有効
4100000002 営業 2 課	<input type="checkbox"/> 無効 <input checked="" type="checkbox"/> 有効
4100000003 埼玉営業所	<input type="checkbox"/> 無効 <input checked="" type="checkbox"/> 有効

パスワード変更

営業事務Aさんのパスワードを変更します  
パスワードは、文字と数字を含めて3～16文字で、空白、特殊文字、絵文字を含むことはできません。

新しいパスワードを入力してください。

再度パスワードを入力してください。

キャンセル 更新



ユーザー管理

### 基本情報

基本情報項目の変更を行います。  
ユーザーの停止は“停止”チェックボックスをオンにしてください。

### 組織閲覧権限

閲覧可能な組織を“有効”にしてください。“無効”にした場合には対象組織の管理物件はシステムに登場しません。

### パスワード変更

パスワードを発行します。

1 ログイン

2 お知らせ

3 メニュー

4 マスタ登録

(1) 会社情報

(2) 組織情報

(3) 倉庫・車庫情報

(4) 権限情報

(5) ユーザー登録

(6) コース管理

(7) 工務店・仕入先管理

5 地図登録

6 配送予約

7 配車設定

8 リアルタイム表示

9 配送状況

10 日報

## マスタの登録

基本情報のドライバーチェックをオンにすると「トラックマーク」が表示されます。「トラックマーク」をクリックして情報を登録してください。

営業所名	ユーザーID	ユーザー名	利用停止	基本情報	組織閲覧権限	パスワード	ドライバー
人事部	1000	管理者					
営業1課	2001	営業事務A					
埼玉営業所	3001	ドライバーA					

ユーザーID	3001
ユーザー名	ドライバーA
表示用名称	ドライバーA
車両番号	例) あ1234
積載量 (kg)	例) 2000kg
車格	例) 小型 (積載量2000kg~3500kgクラス)
携帯番号	
電話番号	
所属倉庫	
規定労働時間	例) HH:MM 15分単位で入力 (00, 15, 30, 45)



ユーザー管理

### ドライバー情報

車両情報、所属倉庫、規定労働時間を登録してください。

車両情報 任意入力

所属倉庫 ドライバーの所属する倉庫（配送センター）を登録してください。

既定労働時間 会社情報で指定した規定労働時間と異なる場合のみ設定してください。

こちらが優先され配送日報の残業時間計算に使用します。



1 ログイン

2 お知らせ

3 メニュー

4 マスタ登録

(1) 会社情報

(2) 組織情報

(3) 倉庫・車庫情報

(4) 権限情報

(5) ユーザー登録

(6) コース管理

(7) 工務店・仕入先管理

5 地図登録

6 配送予約

7 配車設定

8 リアルタイム表示

9 配送状況

10 日報

## マスタの登録

6 コース管理をクリックして必要な情報を入力してください。



コース管理

コード

※探番します

基幹コード

名称

※必須入力

表示順

色



### コース管理

物件（現場）の配送コース（方面・地区）を分類します。配車画面で物件カードに表示し、配車の補助として役立ちます。  
色を設定すると、より物件の識別ができます。

登録

戻る

1 ログイン

2 お知らせ

3 メニュー

4 マスタ登録

(1) 会社情報

(2) 組織情報

(3) 倉庫・車庫情報

(4) 権限情報

(5) ユーザー登録

(6) コース管理

(7) 工務店・仕入先管理

5 地図登録

6 配送予約

7 配車設定

8 リアルタイム表示

9 配送状況

10 日報

## マスタの登録

7 工務店・仕入先管理をクリックして必要な情報を入力してください。



工務店/仕入先  
管理

コード	
2100000000	
業者基幹コード	
2ABN	
名称	
※必須入力	
カナ	
表示用名称	
区分	
工務店	
連絡先	
例) 郵便番号 ハイフンなし	
例) 東京都千代田区	
例) ビル名	
緯度	経度
電話番号	FAX番号
連絡先メールアドレス	
例) abcdefg@sk.jp	
代表者名	
担当者名	
削除	更新
戻る	

### 工務店・仕入先管理

工務店・仕入先に配送、受け取りを行う場合のみ登録してください。住所と緯度経度は必ず登録してください。経度緯度が未設定の場合はアプリに連携されません。

※基幹連携を行い、基幹システム側で工務店を指定された場合は自動的に登録されます。緯度経度は設定する必要があります。

1 ログイン

2 お知らせ

3 メニュー

4 マスタ登録

(1) 会社情報

(2) 組織情報

(3) 倉庫・車庫情報

(4) 権限情報

(5) ユーザー登録

(6) コース管理

(7) 工務店・仕入先管理

5 地図登録

6 配送予約

7 配車設定

8 リアルタイム表示

9 配送状況

10 日報

## 地図登録（一覧）

8 物件（現場）情報を登録してください。



地図登録

## 新規登録

新規に物件を登録する場合、「新規登録」ボタンをクリックし詳細画面で必要な項目を入力してください。

※基幹連携で自動的に物件が登録されます。  
※ログイン者の組織閲覧権限（ユーザー管理）を有効でない場合は表示されません。

1 ログイン

2 お知らせ

3 メニュー

4 マスタ登録

(1) 会社情報

(2) 組織情報

(3) 倉庫・車庫情報

(4) 権限情報

(5) ユーザー登録

(6) コース管理

(7) 工務店・仕入先管理

5 地図登録

6 配送予約

7 配車設定

8 リアルタイム表示

9 配送状況

10 日報

## 地図登録（詳細）

8 地図登録一覧クリックで遷移します。必要な項目を登録してください。

## 緯度経度

右のGoogle Mapから住所を確認してください。  
赤いピンを正しい場所にある事を確認したら、「緯度」「選択した住所」の右端の反映ボタンをクリックして左の住所、緯度経度に上書きされた事を確認します。保存ボタンをクリックすると情報が登録されます。

## 添付資料

物件の手書き地図などをPDF化し、ファイル選択ボタンをクリックし登録します。登録したPDFは地図管理アプリで閲覧ができます。

## 確認者

物件の住所、添付資料、その他入力項目を確認した証としてチェックボックスをオンにします。確認した日付と名前が表示されます。

※基幹連携等で連携した物件は住所から自動的に緯度経度を算出しています。その際、Googleに反映していない住所や曖昧な住所は算出されず緯度経度が未登録状態です。Mapから場所を特定し保存する事が重要で、確認者は物件が正しい事を証明する事になります。



地図登録

1 ログイン

2 お知らせ

3 メニュー

4 マスタ登録

(1) 会社情報

(2) 組織情報

(3) 倉庫・車庫情報

(4) 権限情報

(5) ユーザー登録

(6) コース管理

(7) 工務店・仕入先管理

5 地図登録

6 配送予約

7 配車設定

8 リアルタイム表示

9 配送状況

10 日報

## 配送予約（一覧）

9 配送日別に現場住所や緯度経度の設定漏れを確認してください。



配送予約

## カレンダー

日付をクリックすると一覧に該当配送日データを表示します。

## 位置情報

位置情報が「×」の配送データは緯度経度が算出されていません。詳細画面で設定してください。

## 物件チェック

物件チェックが「×」の配送データは物件の住所と配送住所が異なります。住所の確認を詳細画面で行ってください。

## 配送データ表示権限

ユーザー管理内の倉庫権限を“有効”に設定してください。有効にした倉庫の担当物件のみ表示対象になります。

倉庫		権限
3100000000	水道橋倉庫	無効 有効
3100000001	錦糸町倉庫	無効 有効

1 ログイン

2 お知らせ

3 メニュー

4 マスタ登録

(1) 会社情報

(2) 組織情報

(3) 倉庫・車庫情報

(4) 権限情報

(5) ユーザー登録

(6) コース管理

(7) 工務店・仕入先管理

5 地図登録

6 配送予約

7 配車設定

8 リアルタイム表示

9 配送状況

10 日報

## 配送予約（詳細）

9 配送予約一覧クリックで遷移します。必要な項目を登録してください。



配送予約

配送予約詳細

検索

地図 航空写真

緯度 35.582385 経度 139.783883

選択した住所 東京都大田区城南島 4丁目 2-2

申し送り事項

時間指定 11:00

地図 1 ファイル選択 削除

地図 2 ファイル選択 削除

地図 3 ファイル選択 削除

地図 4 ファイル選択 削除

閉じる 保存

## 位置情報

配送予約一覧の位置情報が「×」の場合、物件の住所と配送住所が異なります。MAPから配送住所を確認して設定してください。

※MAPに赤いピンがない場合は配送対象になりません。

※位置情報「×」は物件住所と配送住所が違っている事で、配送住所が誤っているという事ではありません。

1 ログイン

2 お知らせ

3 メニュー

4 マスタ登録

(1) 会社情報

(2) 組織情報

(3) 倉庫・車庫情報

(4) 権限情報

(5) ユーザー登録

(6) コース管理

(7) 工務店・仕入先管理

5 地図登録

6 配達予約

7 配車設定

8 リアルタイム表示

9 配達状況

10 日報

## 配車設定

10 ドライバーを指定して配送  
先から物件を設定してください。



配車設定

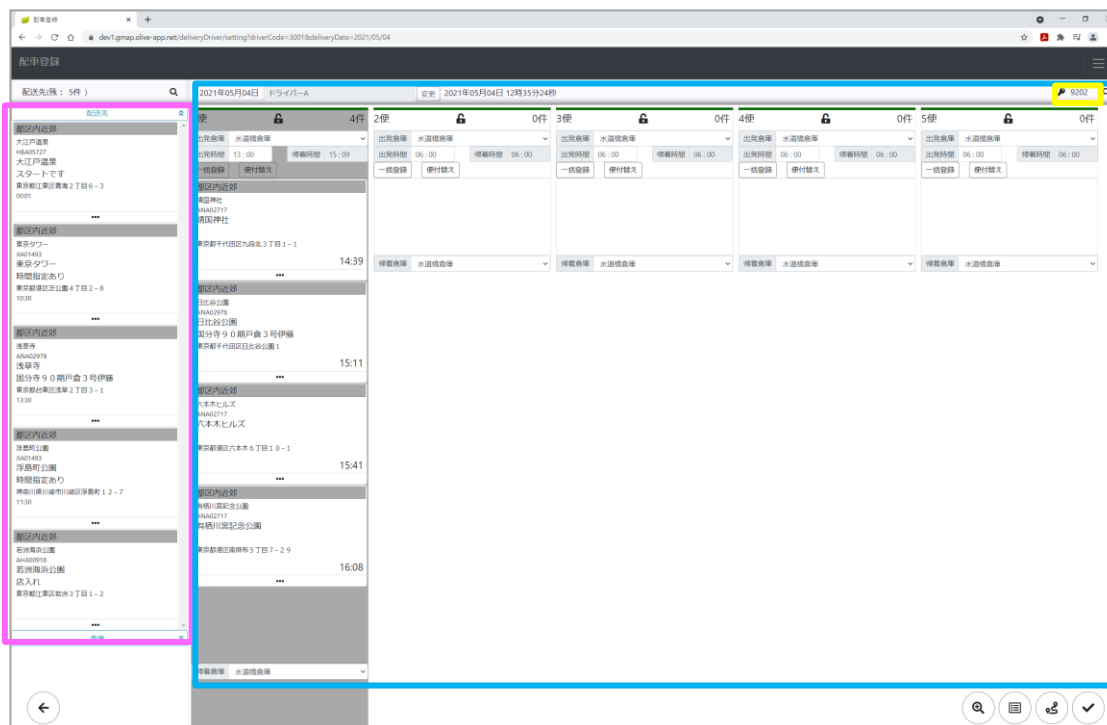

## 配送先物件エリア

配送物件がカード表示されます。  
対象の物件カードをクリックした  
まま便にセットしてください。

## ドライバーエリア

ドライバーを指定し、1便から  
5便に設定可能です。

## ワンタイムパスワード

ドライバーが契約者以外の場合、  
アプリの使用を当日限定に有効な  
ワンタイムパスワードを発行しま  
す。

※契約ドライバーも使用できます。

## 配達データ表示権限

ユーザー管理内の倉庫権限を“有効”に設定し  
てください。有効にした倉庫の担当物件のみ表  
示対象になります。

倉庫		権限	
3100000000	水道橋倉庫	無効	有効
3100000001	錦糸町倉庫	無効	有効

1 ログイン

2 お知らせ

3 メニュー

4 マスタ登録

(1) 会社情報

(2) 組織情報

(3) 倉庫・車庫情報

(4) 権限情報

(5) ユーザー登録

(6) コース管理

(7) 工務店・仕入先管理

5 地図登録

6 配達予約

7 配車設定

8 リアルタイム表示

9 配達状況

10 日報

## 配車設定（コマンドボタン）

10 配車設定画面にあるコマンドボタンを説明します。



### 物件検索（伝票番号）

過去に配送済の物件、当日以降の配送日指定の物件を伝票番号で検索します。検索後は配送物件カードに追加されます。



### 配達予定リスト

設定した配車をリスト表示します。印刷ボタンでPDF出力します。PDFにはワンタイムパスワードが記載されます。



### ルート検索

Googleルート検索を実行し物件毎に到着予定時間を表示します。



### データ保存

Googleルート検索を実行し物件毎に到着予定時間を表示します。時間を計算した後、データ保存を行います。



配車設定

過去・未来配送(検索)

伝票番号

キャンセル 検索

配送日：2021年05月04日

車	配達順	配達先	住所	到着予定	伝票番号
1車	1	水道橋倉庫	東京都千代田区九段北3丁目1-1	14:39	ANA02717
1車	2	日北会館	東京都千代田区日北会館1	15:11	ANA02978
1車	3	六本木ビルズ	東京都港区六本木6丁目10-1	15:41	ANA02717
1車	4	新橋川崎ビルズ	東京都港区新橋5丁目7-29	16:08	ANA02717
1車		水道橋倉庫		15:09	

車	配達順	配達先	住所	到着予定	伝票番号
1車	1	城南島北公園	東京都大田区城南島4丁目2-2	06:30	HBA05727
1車	2	大井公園	神奈川県川崎市川崎区大井公園1-1	07:14	ANA02717
1車		水道橋倉庫		08:03	

キャンセル CSVダウンロード 印刷



1 ログイン

2 お知らせ

3 メニュー

4 マスタ登録

(1) 会社情報

(2) 組織情報

(3) 倉庫・車庫情報

(4) 権限情報

(5) ユーザー登録

(6) コース管理

(7) 工務店・仕入先管理

5 地図登録

6 配達予約

7 配車設定

8 リアルタイム表示

9 配達状況

10 日報

## 配車設定（フィルターボタン）

10 配車設定画面にあるフィルターボタンを説明します。



### フィルター（配送物件エリア）

配送物件エリアにある対象物件カードの絞り込みを行います。



### フィルター（ドライバーエリア）

配車対象のドライバーの絞り込みを行います。

※別倉庫ドライバーはオフにすると表示されません。



配車設定

物件情報検索

伝票番号  
|

物件名  
|

納入先名  
|

住所  
|

コース 非表示にしたいコースのチェックを外してください。  
都区内近郊 ☒

キャンセル 検索

ドライバーフィルター

ドライバー 非表示にしたいドライバーの選択を外してください。  
ドライバーA ☒ ドライバーB ☒

キャンセル 検索

1 ログイン

2 お知らせ

3 メニュー

4 マスタ登録

(1) 会社情報

(2) 組織情報

(3) 倉庫・車庫情報

(4) 権限情報

(5) ユーザー登録

(6) コース管理

(7) 工務店・仕入先管理

5 地図登録

6 配送予約

7 配車設定

8 リアルタイム表示

9 配送状況

10 日報

## 配車設定（詳細ボタン）

10 配車設定画面にある詳細ボタンを説明します。

...

### 詳細ボタン

物件カードの下部にある詳細ボタンをクリックすると詳細画面が表示されます。

時間指定、現場情報、荷下ろし時間の登録が行えます。

登録ボタンで変更が保存されます。

※荷下ろし時間は全ての物件に20分で設定されています。

### 物件カードコピー

配送を複数の車で行う場合、ドライバーに同じ物件を設定する必要があります。詳細ボタンで画面を開いた後、登録ボタンをクリックすると物件カードがコピーされます。

カードの右上に「×」が付いたものがコピーされた物件カードで、誤ってコピーした場合には「×」クリックをするとカードが削除されます。



配車設定

配送情報
時間指定あり
住所 東京都港区芝公園4丁目2-8
倉庫 水道橋倉庫
方面 都区内近郊
時間指定 10:30
現場情報
荷下ろし時間 20
キャンセル 追加 登録

都区内近郊
東京タワー JIA01493 東京タワー 時間指定あり 東京都港区芝公園4丁目2-8 10:30
...
都区内近郊
東京タワー JIA01493 東京タワー 時間指定あり 東京都港区芝公園4丁目2-8 10:30
...

1 ログイン

2 お知らせ

3 メニュー

4 マスタ登録

(1) 会社情報

(2) 組織情報

(3) 倉庫・車庫情報

(4) 権限情報

(5) ユーザー登録

(6) コース管理

(7) 工務店・仕入先管理

5 地図登録

6 配達予約

7 配車設定

8 リアルタイム表示

9 配達状況

10 日報

## 配車設定（一括機能ボタン）

10 配車設定画面にある一括配車登録ボタンを説明します。

一括登録

### 一括配車登録ボタン

伝票が手元にあり伝票番号を一括で入力しドライバーエリアに物件を登録する場合に一括配車登録ボタンをクリックし一括配車登録画面を表示します。

伝票番号を入力し（最大10個）一括配車ボタンをクリックするとドライバーエリアに対象の物件カードを設定します。

便付替え

### 便付替えボタン

移動…他のドライバーに便物件毎移動する  
入替…他のドライバーの便物件と便毎入れ替える  
複写…他のドライバーに便物件を複写し設定する



配車設定

一括配車画面

一括登録したい伝票番号を入力してください。部分一致する配達予定を一括設定します。

01	
02	
03	
04	
05	
06	
07	
08	
09	
10	

キャンセル 一括配車

配達日：2021年05月04日

ドライバー	2席	ドライバー
配達順	配達先	伝票番号

移動処理

移動

+

コピー処理

+

キャンセル

1 ログイン

2 お知らせ

3 メニュー

4 マスタ登録

(1) 会社情報

(2) 組織情報

(3) 倉庫・車庫情報

(4) 権限情報

(5) ユーザー登録

(6) コース管理

(7) 工務店・仕入先管理

5 地図登録

6 配送予約

7 配車設定

8 リアルタイム表示

9 配送状況

10 日報

## リアルタイム表示

1 1 トラックをトラックマークでリアルタイム表示します。配送先もピンで表示します。



リアルタイム表示

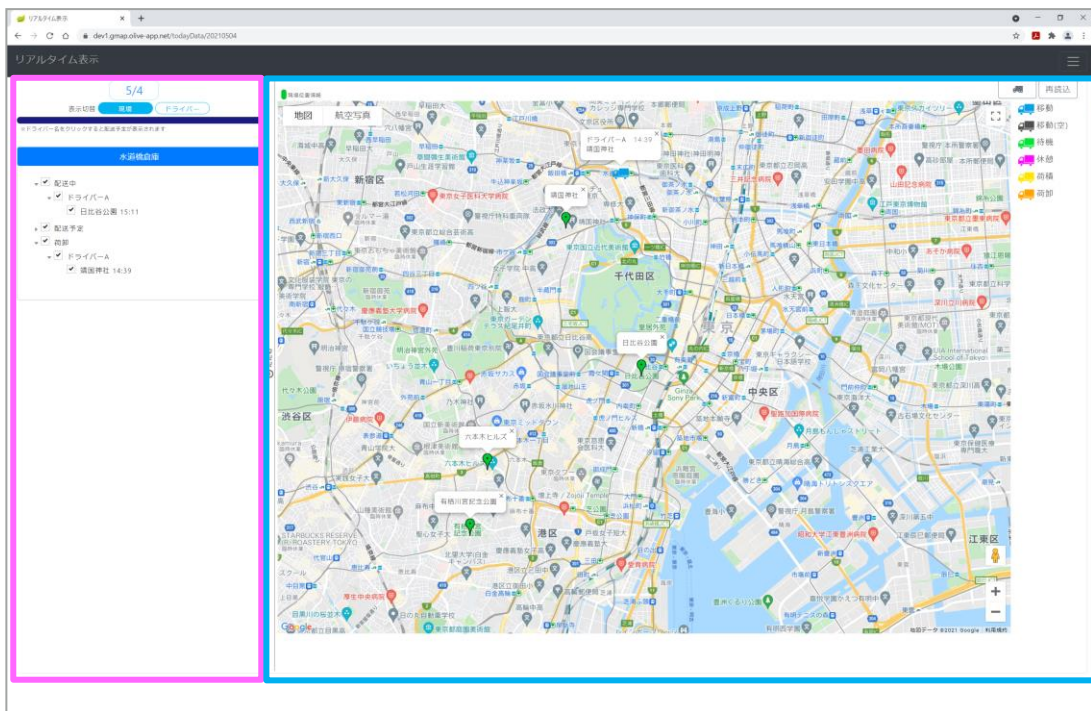

## 表示対象

MAPに表示するドライバー、配送先を設定します。チェックボックスオンで地図に表示されます。

## 地図

表示対象を地図に表示します。

ボタンで地図上のトラックマークのみが動きます。

ボタンで画面全体を再表示します。

## トラックマーク

地図に表示されているトラックマークは作業で色分け表示しています。



1 ログイン

2 お知らせ

3 メニュー

4 マスタ登録

(1) 会社情報

(2) 組織情報

(3) 倉庫・車庫情報

(4) 権限情報

(5) ユーザー登録

(6) コース管理

(7) 工務店・仕入先管理

5 地図登録

6 配送予約

7 配車設定

8 リアルタイム表示

9 配送状況

10 日報

## 配送状況

1 2 配送状況を物件とトラックマークで表示します。

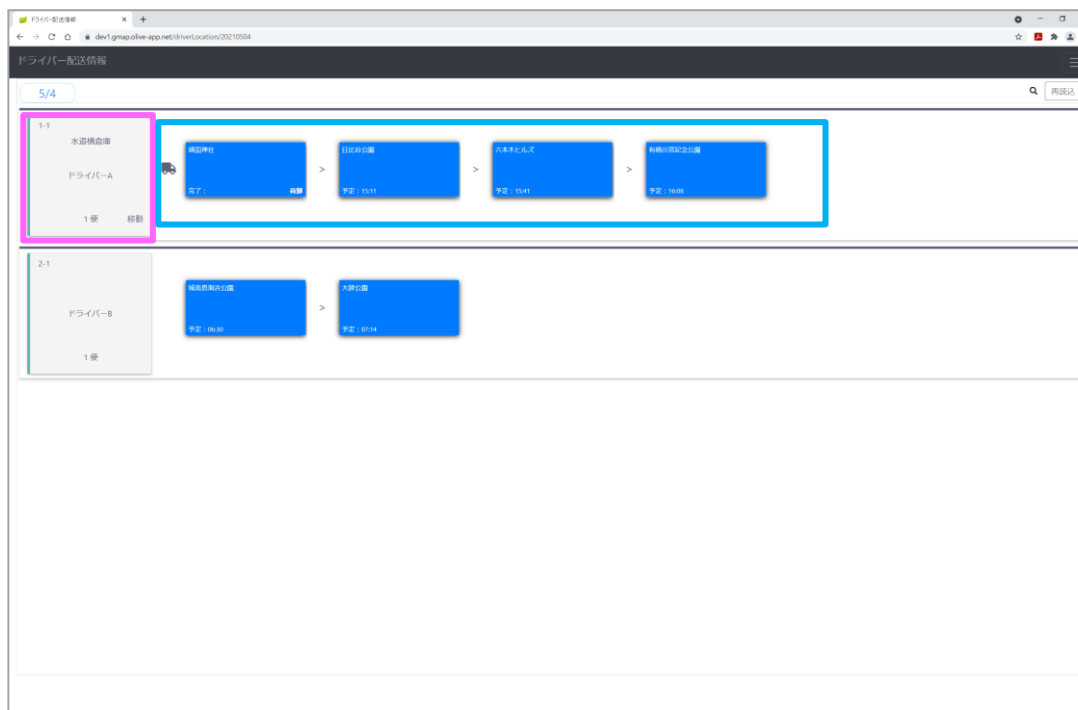

配送状況

### 配送情報

配車設定で登録した情報を表示します。ドライバーの進捗も表示します。

### 配送軌跡

配送情報をクリックするとMAPが表示されドライバー進捗と走行軌跡が表示されます。



### 物件進捗

トラックマークの位置で配送進捗が確認できます。配送アプリから最新の情報を受信し、未配送の物件の予定到着時間を計算します。

1 ログイン

2 お知らせ

3 メニュー

4 マスタ登録

(1) 会社情報

(2) 組織情報

(3) 倉庫・車庫情報

(4) 権限情報

(5) ユーザー登録

(6) コース管理

(7) 工務店・仕入先管理

5 地図登録

6 配達予約

7 配達設定

8 リアルタイム表示

9 配達状況

10 日報

## 日報

1 3 配送日報を出力します。

日報出力

2/14

全選択/全解除

2/14

選択	車庫	名称	出力日時
<input type="checkbox"/>	小早配送センター	横浜 紀尾	2021/05/05 22:16:11
<input type="checkbox"/>	倉庫手設定	持津 相也	2021/05/05 22:16:11
<input type="checkbox"/>	倉庫手設定	関東エキスプレス A	2021/05/05 22:16:12

日報印刷



日報印刷

## 配送日報

カレンダーから日付をクリックし対象のドライバーを一覧でチェックし日報印刷ボタンをクリックしてください。

配送日報がPDF出力されます。

配 送 日 報									
配 送 日 2021/05/14									
運転者名	車種	開始	17:42	終了	21:22	走行距離	14.2	走行時間	3:40
車両番号		開始	21:22	終了	21:22	走行距離	14.2	走行時間	3:40
走行時間	時間	分	秒	分	秒	分	秒	分	秒
1	17:42	18:12	30						
2	18:42	18:58	16	ササヒワラジング	大塚	倉庫手設定区大塚3丁目5-1	完了		
3	19:07	19:35	28	倉庫手設定	大塚	倉庫手設定区大塚3丁目5-1	完了		
4	20:42	21:01	19	倉庫手設定	品川	倉庫手設定区品川3丁目2-1	完了		
5	20:47	20:58	11	倉庫手設定	品川	倉庫手設定区品川3丁目2-1	完了		
6	20:50	20:58	8	倉庫手設定	品川	倉庫手設定区品川3丁目2-1	完了		
7	21:00	21:08	8	倉庫手設定	品川	倉庫手設定区品川3丁目2-1	完了		
8				倉庫手設定	品川	倉庫手設定区品川3丁目2-1	完了		